

Els professionals en la seva activitat utilitzaran:

- Barret/s quirúrgics
- Mascareta de protecció FFP2 o FFP3 amb mascareta quirúrgica per protegir l'anterior
- Ulleres de muntura integral (en procediments sobre via aèria que generen aerosols) o anti esquitxades/pantalla facial
- Bata de protecció (disposem diferents models)
- Bata fina rebutjable
- Davantal de plàstic (si s'escau)
- Guants de protecció

La bata de protecció i la mascareta quirúrgica es deixarà posada durant tota la jornada laboral (a excepció dels descansos). La mascareta FFP2 o FFP3 també es mantindrà posada durant tota la jornada laboral a la unitat assistencial quan els pacients no estan en habitacions tancades.

## PREPARACIÓ PRÈVIA A LA COL·LOCACIÓ DELS EPI



Retirar tots els objectes penjants (rellotges, joies, etc).

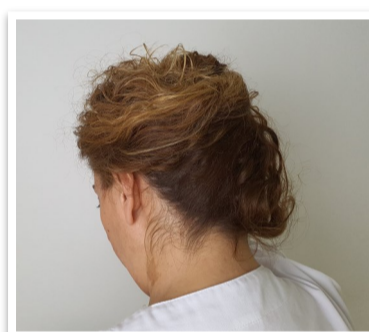

Cabell ben recollit ("monyo pla")



Rentat de mans amb solució alcohòlica o amb aigua i sabó neutre



Si és possible, evitar ulleres graduades.



Calçat adequat ben subjecte al peu.

## NOMES EN PROCEDIMENTS SANITARIS "ESTÈRILS":

Col·locació al costat del pacient.

Els guants exteriors es col·locaran al camp quirúrgic.



Fora del box



Al costat del pacient

# CHECK-LIST COL·LOCACIÓ DELS EPI EN ACTIVITATS ASSISTENCIALS DE ZONES COVID-19

5

## 1. HIGIENE DE MANS



Amb solució alcohòlica o amb aigua i sabó neutre

## 2. BARRET QUIRÚRGIC



Cal que cobreixi les orelles

## 3. GUANTS DE PROTECCIÓ INTERIORS



## 4. BATA IMPERMEABLE DE PROTECCIÓ

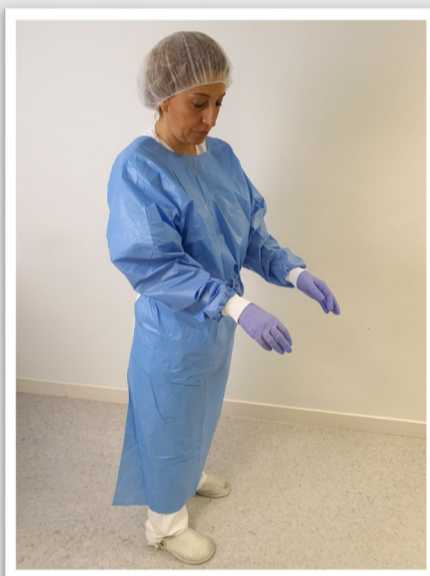

A peu dret, posar-se la bata de protecció (ben estirada, sense que quedi doblegada). Atenció! Ben tancada i col·locada. (si és amb llaç, aquest ha de quedar al costat ben cordat).

## 5. MASCARETA FFP2 o FFP3



- Agafar la mascareta per la part central amb una ma (no per les gomes) i les gomes cap endavant. Situar la goma inferior per sota la orella i la goma superior per sobre de l'orella.
- Ajustar la zona del nas (part metàl·lica) o pinça nasal.
- Test de fuita: inhalant i bufant

## 6. MASCARETA QUIRÚRGICA



Mascareta quirúrgica per sobre de la FFP2 o FFP3 procurant que la cobreixi al màxim

## 8. ULLERES DE MUNTURA INTEGRAL



Per sobre del primer barret quirúrgic.

## 7. BARRET QUIRÚRGIC



Segon barret que cobreixi les gomes

## 9. GUANTS EXTERIORS DE PROTECCIÓ

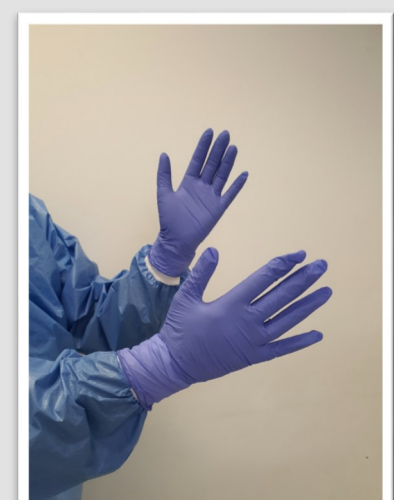

Cobrir amb els guants la major part possible del puny/màniga de la bata.