

# Voluntariat Parc Taulí

## Memòria d'activitat

### 2022

Auxi Gil- coordinació Programa de Voluntariat

# VOLUNTARIAT EN ACTIU

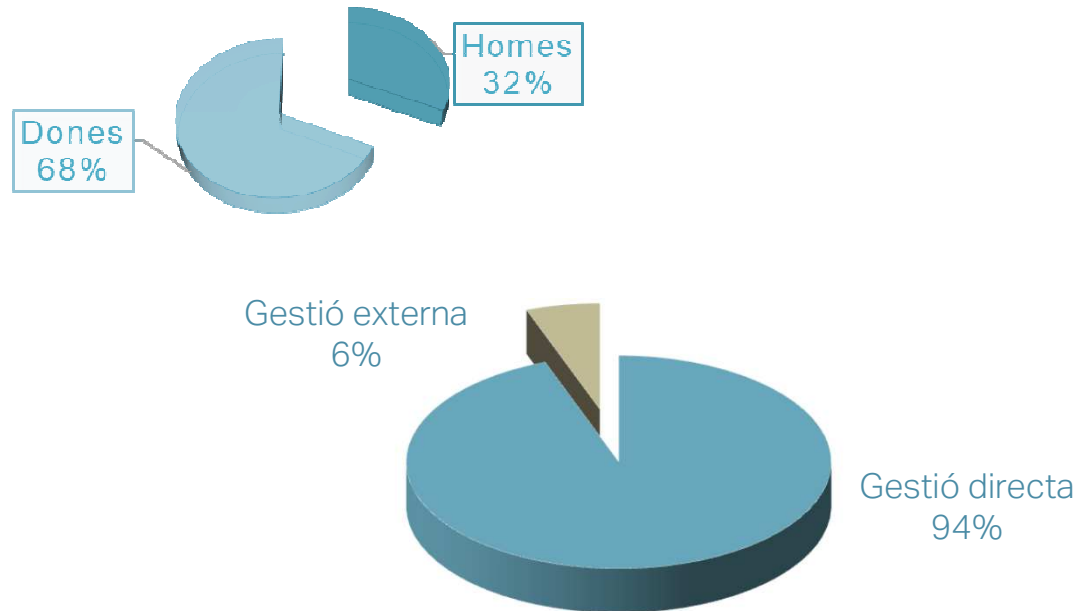

108  
voluntaris  
actius

## Convenis de voluntariat:

Fundació Oncolliga: voluntariat testimonial per pacients laringectomitzats

Fundació Barça: l'activitat Robot Pol facilita als infants hospitalitzats visitar virtualment les instal·lacions del Museu i Camp Nou

Som Prematurs- voluntariat testimonial a la Unitat Neonatal

# PROGRAMES DE VOLUNTARIAT

## Hospital de Sabadell

Voluntariat Hospitalari

Pediatría- Ludoteca i servei confort-respir

## Sabadell Gent Gran

Espai Sabadell Gent Gran

## Centre Albada

Demències

Convalescència

Unitat Cures Palliatives

## Centre Salut Mental

Centre Antaviana

Hospitalització adults

# TIPUS DE SERVEIS



Activitats lúdiques

Acompanyament presencial

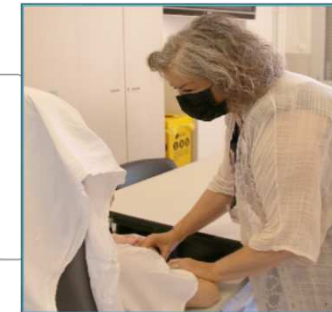

Acompanyament a tràmits i gestions

Voluntariat testimonial

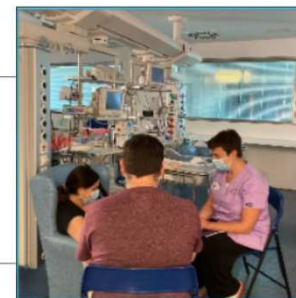

# ACTIVACIÓ DELS SERVEIS INDIVIDUALITZATS

SERVEI	MOTIU ACTIVACIÓ	Serveis Continuats	Serveis Puntuals	Total general
A distància	Suport emocional	1		1
<b>Total a distància</b>		<b>1</b>		<b>1</b>
Presencial	Acompanyament a prova		3	3
	Conducta	23		22
	Descans dels familiars	1	4	5
	Entreteniment	1		1
	Pacient sense família	96	3	98
	Suport emocional	94		94
	Tràmits i gestions	0	5	5
<b>Total Presencial</b>		<b>215</b>	<b>13</b>	<b>228</b>
Rebutjat	Acompanyament a prova		4	4
	Pacient sense família	3		3
	Suport emocional	5		5
<b>Total Rebutjat</b>		<b>8</b>	<b>4</b>	<b>12</b>
<b>Total</b>		<b>224</b>	<b>17</b>	<b>241</b>

## Serveis activats a petició de l'equip assistencial, treball social i/o pacients

El motiu principal és acompanyar a pacients que passen hores sols o mostren necessitat d'un acompanyament emocional. La majoria de serveis són continuats fins a l'alta del pacient.

# DEDICACIÓ D' HORES D'ACOMPANYAMENT

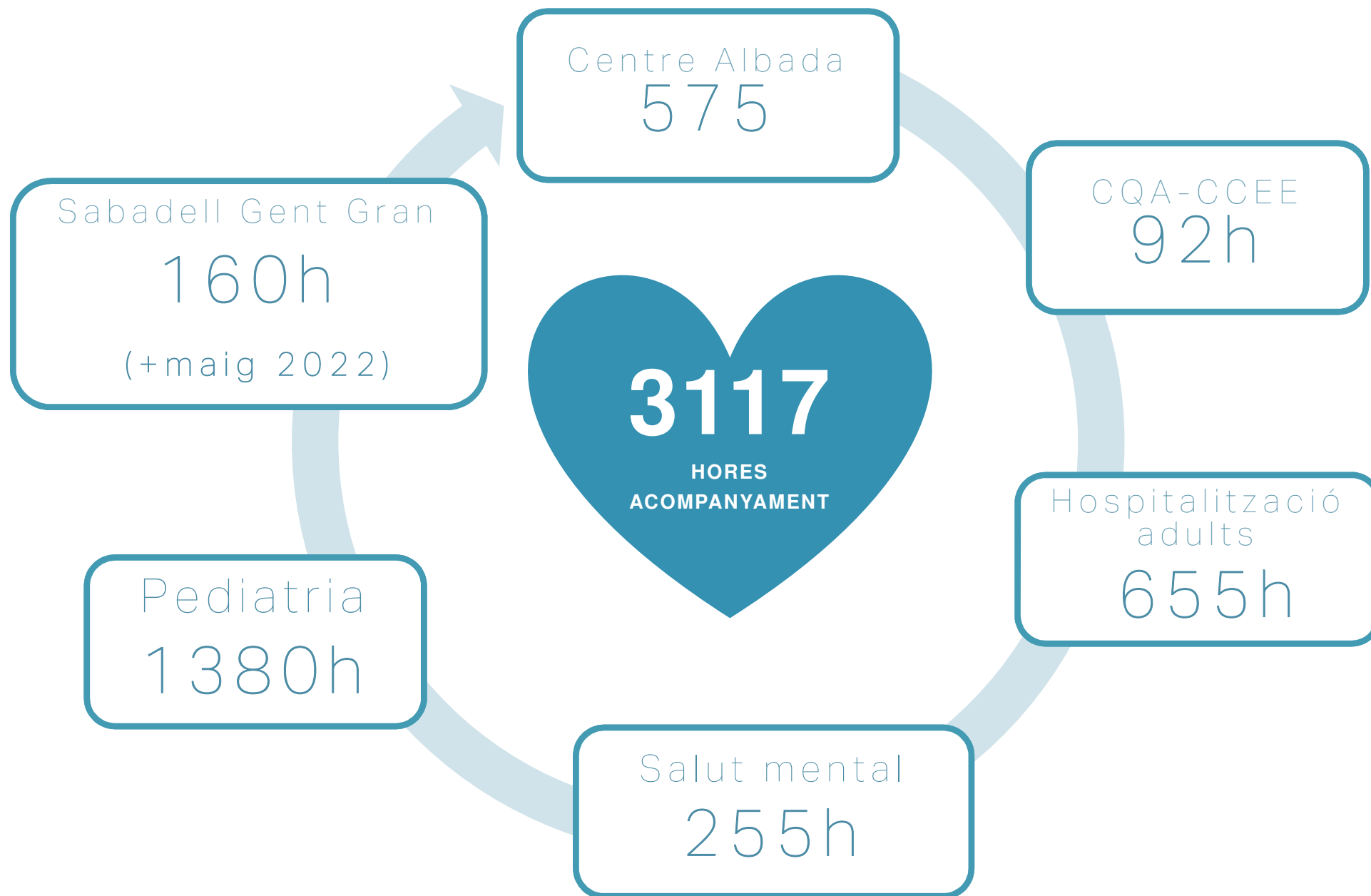

# ATENCIIONS REALITZADES

## Pacients diferents atesos

## Serveis de Voluntariat

667

Pacients  
pediàtrics

1098

Pacients  
diferents

431

Pacients  
adults

4326

Serveis adults

5844  
serveis de  
voluntariat

1518

Serveis pediàtrics

Un mateix pacient pot rebre  
més d'un servei de voluntariat

# PERCENTATGE DE TEMPS DE DEDICACIÓ DEL VOLUNTARIAT PER CENTRES I UNITATS

%TEMPS DE VOLUNTARI PER CENTRE

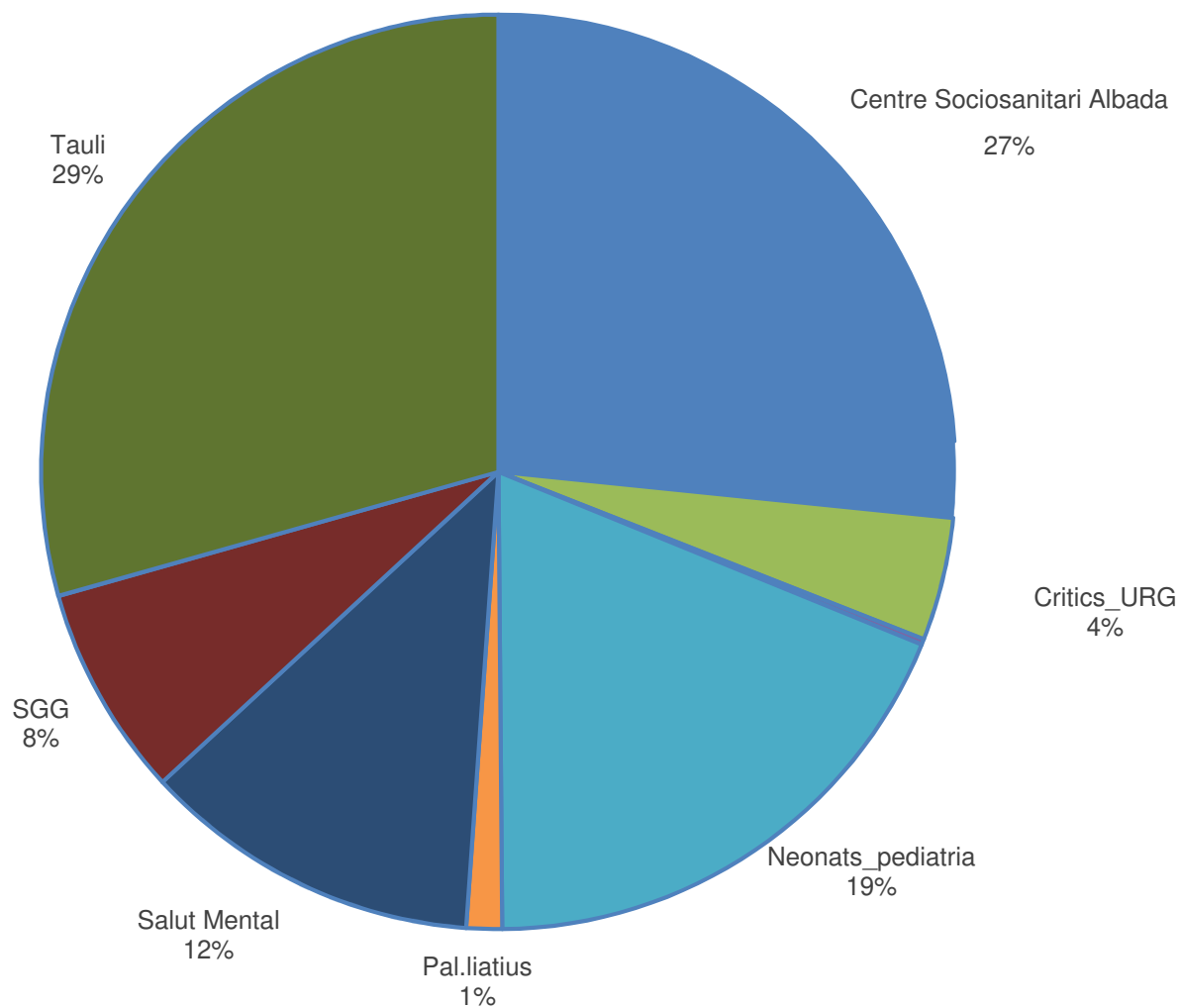



# EL VOLUNTARIAT A HOSPITALITZACIÓ I CCEE

655 hores  
dedicades

180 pacients  
diferents atesos

2995 serveis  
de voluntariat

L'OBJECTIU BÀSIC DEL VOLUNTARIAT HOSPITALARI és facilitar l'estada de les persones ingressades mitjançant l'acompanyament i alhora, permet el descans a estones dels cuidadors i/o familiars que estan acompanyant a la persona durant el seu ingrés.

LES PRINCIPALS FUNCIONS SÓN:

- Acompanyament a la persona hospitalitzada a peu de llit
- Acompanyament a tràmits i gestions

# EL VOLUNTARIAT A PEDIATRIA

- ❖ PRÉSTEC DE JOGUINES I DINAMITZACIÓ d'espais de joc
- ❖ ESPAI CONFORT- RESPIR: oferir als acompanyants sortir una estona breu.
- ❖ ACOMPANYAMENTS ESPECIALS: activació per treball social amb uns criteris concrets (retirades, famílies en situació de vulnerabilitat, tràmits imprevistos....)
- ❖ SOM PREMATURES: voluntariat testimonial a pares d'infants hospitalitzats a la unitat de neonatologia



# HOSPITALIZACIÓ PEDIÀTRICA



# HOSPITALIZACIÓ PEDIÀTRICA

## VOLUNTARIAT EXTERN



### ACOMPANYAMENT PRESENCIAL

El vostre fill/a està ingressat i teniu dubtes?  
Teniu preguntes dels ajuts i recursos als que teniu dret?  
Voleu parlar amb pares/mares que han estat a la unitat com vosaltres?

Des de Som Prematurs us podem ajudar i seguim al vostre costat.

El primer i tercer dimarts de cada mes  
de **15:30 a 17:30h**



Sonia Jiménez

Delegada de l'Hospital Parc  
Taulí de Sabadell i mare  
d'un nen nascut a les 26  
setmanes de gestació.

**VOLUNTARIAT TESTIMONIAL A PREMATURS:** per pares de fills prematurs amb voluntariat de l'associació que han passat per la mateixa experiència (agost a desembre del 2022).

Dedicació: 12 hores  
Famílies ateses: 15 famílies  
Total: 2 voluntàries testimonials

# EL VOLUNTARIAT AL CENTRE ALBADA (CSS)

## Convalescència

Acompanyament a l'habitació per pacients i/o famílies i passejades

## Demències

Acompanyament individual i activitats d'entreteniment

## Pal·liació

Atenció personalitzada a petició de l'equip (acompanyament i passejades)

## Unitat Geriàtrica Aguts

Acompanyament a l'habitació per pacients i/o famílies i passejades

575  
hores dedicades



131  
pacients diferents atesos

# EL VOLUNTARIAT A SALUT MENTAL

255h

hores dedicades

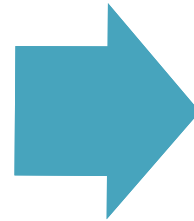

120

pacients diferents  
atesos

## HOSPITALITZACIÓ PSIQUIÀTRICA:

- Acompanyaments individuals a la persona hospitalitzada
- Acompanyaments a les activitats grupals de planta
- Acompanyament a les passejades grupals

## CENTRE ANTAVIANA

- Suport en l'organització d'activitats lúdiques



# EL VOLUNTARIAT A SABADELL GENT GRAN

ESPAI SABADELL GENT GRAN  
(a partir de maig 2022)

Acompanyament i passejades



160 hores de  
voluntariat

# FORMACIÓ AL VOLUNTARIAT

Acompanyar al pacient amb demència a càrrec de Paqui Salmerón neuropsicòloga  
AVAN

Cuidar-se per a cuidar.  
Prevenió del Burn out en el voluntariat a càrrec de Noemí Morales, psicòloga EAPS  
Sant Pau

ABC VOLUNTARIAT TAULI  
formació bàsica per iniciar un voluntariat a càrrec d'Auxi Gil  
Coordinació del Programa  
(3 edicions)

TOTAL: 22  
hores formació





FORMACIÓ

VOLUNTARIAT TAULÍ:

TALLER PRÀCTIC

## ACOMPANYANT AL PACIENT AMB DEMÈNCIA

A càrrec d' Paqui Salmeron  
Neuropsicòloga d'AVAN

Què fer i com fer

Reptes que se'ns plantegen

2 de juny del 2022  
16'30h a 18'30h  
Centre Albada- planta 1  
sala 3

Inscripcions:  
taulivoluntariat@tauli.cat



CoHabora  
AVAN

Organitza  
PROGRAMA DE VOLUNTARIAT PARC TAULI



Et convidem a participar al taller **Cuidar-se per a cuidar**, dirigit a persones voluntàries amb l'objectiu de reflexionar sobre dinàmiques d'autocura i la gestió emocional en la relació d'ajuda. Es tracta d'un taller gratuït a càrrec de l'Escola de Cuidadors de la Fundació "la Caixa".

### Inscripcions (places limitades)

Programa Voluntariat Parc Taulí

@: taulivoluntariat@tauli.cat

Whatsapp: 677 279 358

### Dia i horari

Dijous 27 d'octubre de 17 a 18:30h

### Ubicació

Centre Albada (Planta 3 - Sala 1)

Parc Taulí Hospital Universitari, 1 (Sabadell)

### Més informació

info@escoladecuidadors.lacaixa.org

900 22 30 40 (dilluns a divendres de 9 a 17h)

www.escoladecuidadors.lacaixa.org



Escola de  
cuidadors



AtencióIntegral  
a persones amb malalties cròniques

# TREBALL EN XARXA EN EL SECTOR SALUT

CONSORCI SANITARI I SOCIAL DE CATALUNYA: participació al grup promotor de coordinadores de voluntariat per promoure el voluntariat dins les entitats proveïdores de salut de Catalunya

- Organització Jornada *EL VOLUNTARIAT EN SALUT: Un valor per a les organitzacions i la ciutadania*: el voluntariat com a element clau per a la humanització de l'assistència (17/06/2023)



Participació a la taula rodona

*El voluntariat dins les organitzacions sanitàries*

- Dia Internacional Voluntariat: Presentació d'infografia de l'estudi voluntariat CSC (5/12/2023)

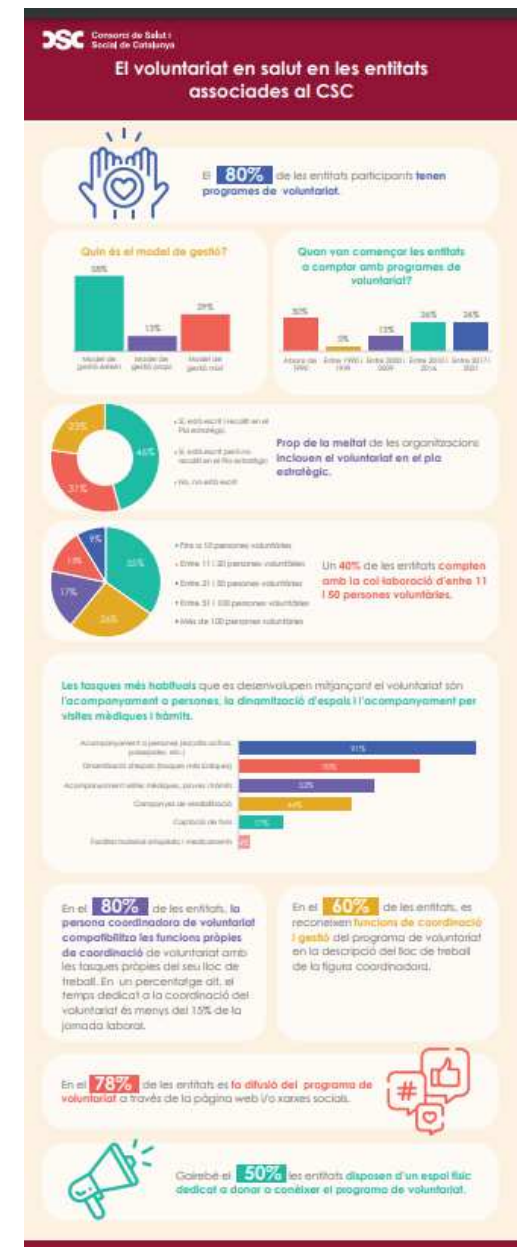

# TREBALL EN XARXA A LA CIUTAT

## OFICINA D'ENTITATS I VOLUNTARIAT DE L'AJUNTAMENT DE SABADELL

Intervenció al grup de treball per a l'organització de la Tardor del Voluntariat, participació a la taula de testimonis i en l'exposició 25 anys Punt del Voluntariat.





		
<b>CONSORCI CORPORACIÓ SANITÀRIA PARC TAULÍ</b>	<b>ONCOLLIGA FUNDACIÓ PRIVADA LIGADA CATALANA D'ÀREA ONCOLÒGICA</b>	<b>EL FAR ASSOCIACIÓ PER A PENSIONES AMB CÀNCER</b>
<b>JANET Taulí</b>	<b>Judit Taulí i Sabat</b>	<b>Judit Taulí i Sabat</b>
<p>El Voluntariat Parc Taulí és un programa que es desenvolupa en els diferents centres del Consorci Corporació Sanitària Parc Taulí i compromès a l'entorn hospitalari i socio-sanitari. El voluntariat té una funció de complementarietat amb l'equip sanitari i social.</p>	<p>La Fundació Oncolliga és una entitat sense ànim de lucre que ofereix atenció psico-social a persones amb càncer i als seus familiars, de forma gratuïta, durant tot el procés de la malaltia, amb l'objectiu de millorar el seu benestar i la seva qualitat de vida.</p>	<p>Som una associació sense ànim de lucre per a persones amb càncer, que donem suport emocional, informació amb recursos innovadors i tècnics, atenció telefònica, conferències, tallers, tallers i banc de primàries, per tal d'afavorir el procés de curació.</p>
<p><b>Propietats de voluntariat:</b></p> <ul style="list-style-type: none"> <li>• Assessoria, assessoria i suport personal en el procés de recerca del pacient.</li> <li>• Acompanyament dels pacients actius i tranquils.</li> <li>• Participació al treball de curació.</li> <li>• Acompanyament i acompanyament i gestió durant l'hospitalització.</li> <li>• Participació puntual en algunes activitats, tallers.</li> </ul>	<p><b>Propietats de voluntariat:</b></p> <ul style="list-style-type: none"> <li>• Acompanyament hospitalari, domiciliari, domiciliari, etc.</li> <li>• Difusió i activitats socials, tècniques i preventives.</li> <li>• Suport a la gestió socio-sanitària, suport administratiu, tècnics i laboratoris.</li> </ul>	<p><b>Propietats de voluntariat:</b></p> <ul style="list-style-type: none"> <li>• Ensenyar amb persones voluntàries qualificades que s'ofereixen per fer tallers i tallers de forma gratuïta al centre a totes les persones afectades per la malaltia independentment de la seva situació social o econòmica per col·laborar amb els seus companys i les seves famílies.</li> </ul>
<p><b>Contacte:</b> Tel. 93 723 19 10 sabadell@parctauli.cat www.tauli.cat</p>	<p><b>Contacte:</b> Tel. 935 38 01 11 / 93 708 14 34 oncolliga@oncolliga.cat www.oncolliga.cat</p>	<p><b>Contacte:</b> Tel. 935 38 01 01 el.far@el.far.cat www.el.far.cat</p>
		



# COORDINACIÓ I ACOMPANYAMENT DELS EQUIPS DE VOLUNTARIAT

Supervisió i acompanyament al voluntariat per orientar la tasca en espais individuals i grupals per compartir dubtes i vivències



# EL SECRET DEL VOLUNTARIAT ÉS...

Per mi el secret per ser feliç es fer coses per altres persones

*Josep M. Voluntari a Sabadell Gent Gran i Psiquiatria*

Ser voluntari es ser gratuïtament generós per compartir temps lliure, somriure, mirades, paraules i silenci

*Mati S. Voluntària del Servei de Rehabilitació Comunitària Antaviana*

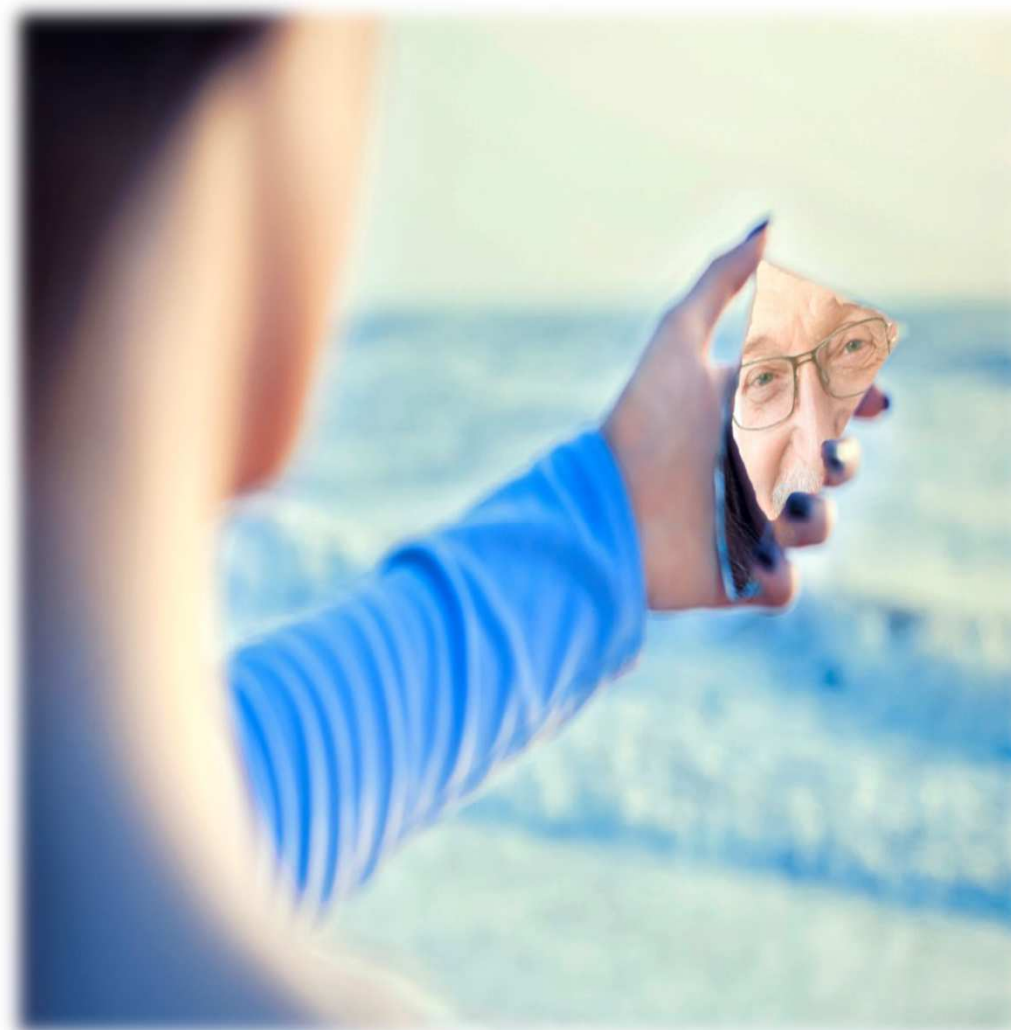

# EL VOLUNTARIAT ÉS UNA EXPERIÈNCIA....

Als 23 anys per un accident de trànsit vaig estar molts mesos ingressada a l'hospital. Per sort jo tenia família i amics a diari, però no tots els pacients tenien acompanyants. Em va quedar aquell record i sabia que, quan arribés el moment, jo intentaria ajudar i fer alguna cosa altruista per aportar una mica de mi a les altres persones i fer-les sentir millor. L'experiència ha superat les expectatives.

Quan la voluntat és gran, els obstacles es tornen petits!

*Sonia L. Voluntària de pediatria*

Fer un voluntariat a Pediatria, m'ha fet créixer com a persona. Les formacions m'han ensenyat una altra dimensió de les relacions humanes. Em fa feliç entrar a les habitacions a oferir suport i sentir l'agraïment de les famílies. Em sento agraïda tot i que considero que la meva aportació és molt minsa! Gràcies

*M. Antònia V. Voluntària de pediatria*





# EL VOLUNTARIAT ÉS LLUM EN LA FOSCOR...

Per mi, fer un voluntariat al Parc Taulí és dur, però val la pena.

*Joan C . Voluntari del Centre Albada*

Aquest voluntariat és un bany de realitat que no és gaire visible i a mi m'enriqueix molt perquè és una lliçó de vida.

*Joan B. Voluntari del Centre Albada*

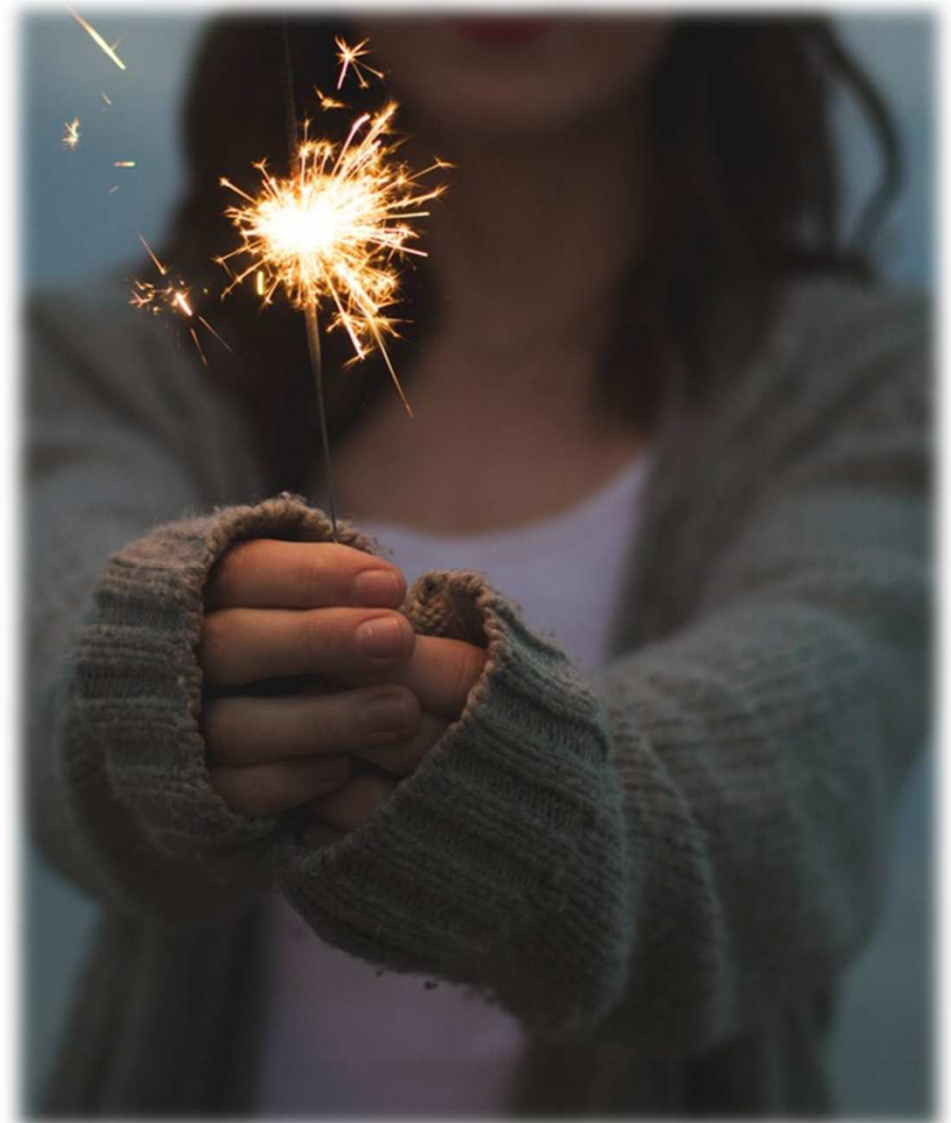

# VÍDEO DE TESTIMONIS DE VOLUNTARIAT

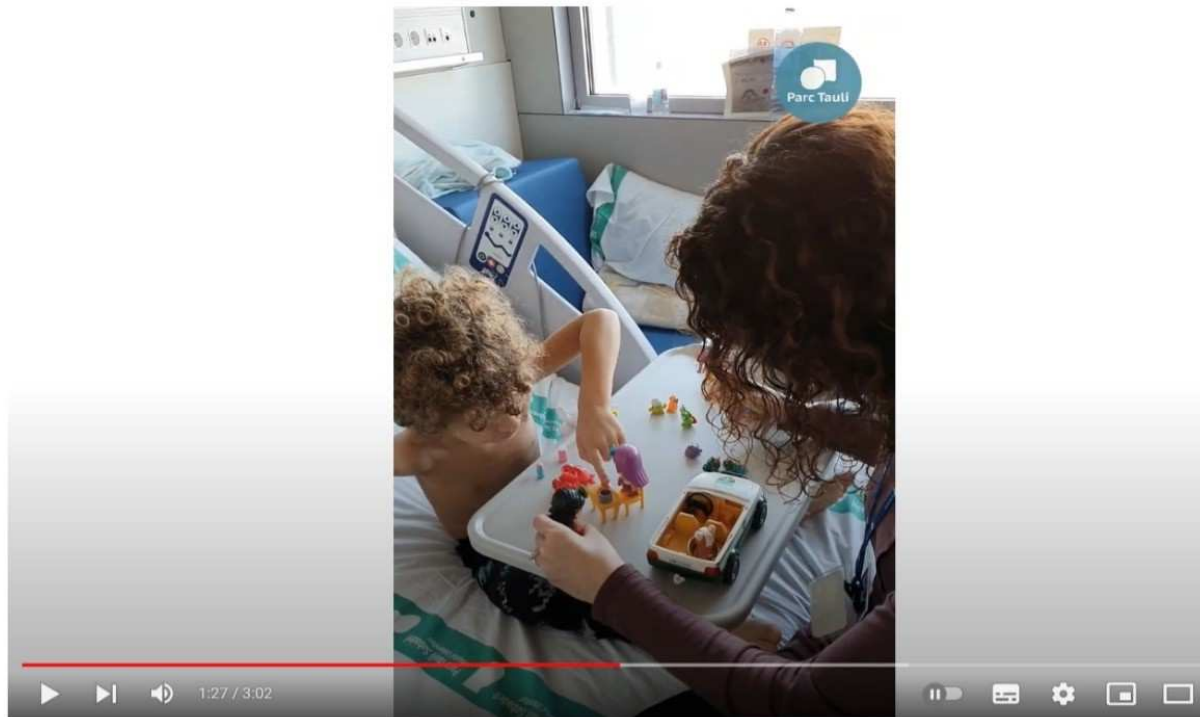

Testimonis de voluntaris del Parc Taulí ens expliquen les seves experiències



Corporació Sanitària Parc Taulí  
2,12 K suscriptores

Suscribirse

👍 3



➦ Compartir

⬇️ Descargar



174 visualizaciones hace 3 meses  
Mostrar más

<https://youtu.be/JMQ85DawTJ0>



# VOLUNTARIAT EN ACCIÓ...



# EN COORDINACIÓ AMB L'EQUIP ASSISTENCIAL



L'equip assistencial és una peça clau per detectar necessitats i orientar adequadament la tasca del voluntariat a cada unitat. Gràcies per la vostra acollida i el vostre suport





Programa Voluntariat Parc Taulí

Coordinació: Auxi Gil

Telèfon: 93 723 10 10 (29057)

C/e: [taulivoluntariat@tauli.cat](mailto:taulivoluntariat@tauli.cat)

Més informació: [www.tauli.cat](http://www.tauli.cat)